कीवा एनिमल कैल्शियम

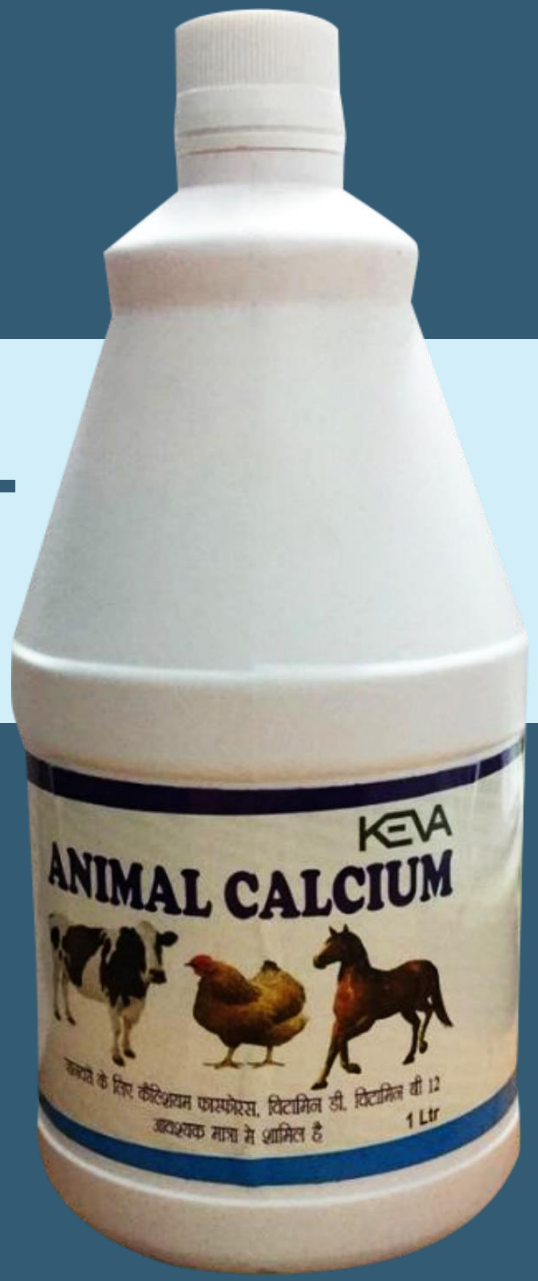

पशुओं में कैल्शियम की भूमिका

कैल्शियम पोषक तत्वों के अवशोषण (सेल पारगम्यता के संशोधन) में एक प्रमुख भूमिका निभाता है, साथ ही खून का जमना भी रोकता है।

यह पोल्ट्री जानवरों में अंडे के खोल बनाने के लिए एक महत्वपूर्ण खनिज है।

कैल्शियम हड्डियों के विकास को प्रोत्साहित करके मजबूती से विकसित होने में मदद करता है।

कैल्शियम की कमी के कारण से होने वाली समस्याएं

हड्डी की समस्याएं

भूख कम लगना

परजीवी रोगों के प्रति संवेदनशीलता में वृद्धि

पशुओं में कैल्शियम की दैनिक आवश्यकता को पूरा करने के लिए

कीवा इंडस्ट्रीज ने लॉन्च किया है

कीवा एनिमल कैल्शियम

कीवा एनिमल कैल्शियम

यह जानवरों के लिए सबसे अच्छा अनुपूरक है, जो उनकी कैल्शियम की जरूरतों को पूरा करने में मदद करता है।
यह पशुधन के बेहतर विकास और प्रदर्शन के लिए बहुत शक्तिशाली पशु आहार अनुपूरक है।

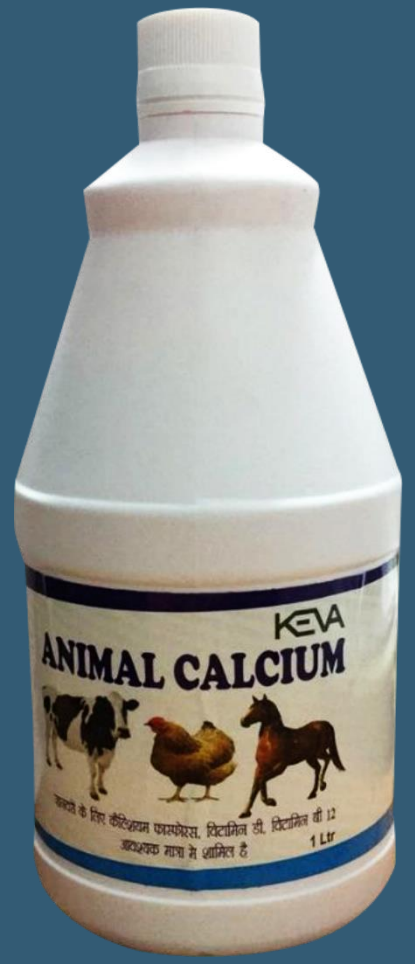

कीवा एनिमल कैल्शियम

यह उत्पाद पशुओं में दूध उत्पादन को प्रोत्साहित कर सकता है और दूध की गुणवत्ता भी बढ़ाता है।

दूध की लागत और दुग्ध उत्पादन को संतुलित करने के लिए पशुओं को वेटेरिनरी कैल्शियम सप्लीमेंट्स की आवश्यकता होती है जो कि चारे के साथ प्रदान किए जाते हैं।

उत्पाद की विशेषताएं

- ❖पशु परीक्षण स्वाद
- ❖प्रसव के बाद कैल्शियम सप्लीमेंट
- ❖उच्च दूध और वसा के लिए
- ❖एनर्जी बूस्टर के रूप में
- ❖उपयोग करने के लिए सुरक्षित है
- ❖हाइजीनिक रूप से पैक किया हुआ
- ❖जल्दी परिणाम देता है
- ❖इस्तेमाल करने में आसान

कीवा एनिमल कैल्शियम

पशुओं में कमियों को दूर करने के लिए
और
किसान को आर्थिक लाभ देने के लिए और
लाभ बढ़ाने के लिए, हम गाय, भैंस, और
पशुओं के लिए यह उत्पाद लाए हैं।

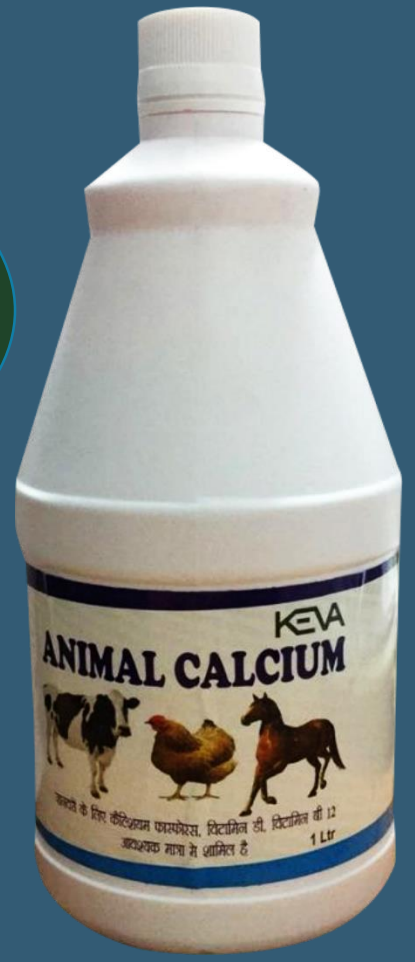

स्वस्थ पोषक तत्वों के मिश्रण के रूप में, कीवा एनिमल कैल्शियम के निम्नलिखित लाभ हो सकते हैं

यह दुग्ध उत्पादन को बढ़ा सकता है, वसा और एसएनएफ बढ़ा सकता है

इससे दूध की पैदावार और गुणवत्ता बढ़ सकती है

यह पशुओं की रोग प्रतिरोधक क्षमता को बढ़ा सकता है

स्वस्थ पोषक तत्वों के मिश्रण के रूप में, कीवा एनिमल कैल्शियम के निम्नलिखित लाभ हो सकते हैं

यह आवश्यक पोषक तत्वों का संयोजन है

यह हड्डियों को मजबूत बनाता है

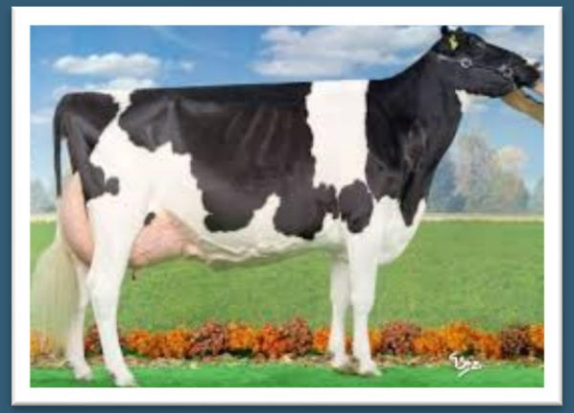

यह पशुधन / दुधारू पशुओं के लिए एक प्रभावी पूरक है

स्वस्थ पोषक तत्वों के मिश्रण के रूप में, कीवा एनिमल कैल्शियम के निम्नलिखित लाभ हो सकते हैं

यह पशुओं के संपूर्ण स्वास्थ्य में सुधार कर सकता है और दूध में वसा का प्रतिशत भी बढ़ा सकता है

इस उत्पाद का उपयोग पशुओं के संपूर्ण स्वास्थ्य के निर्माण और दुग्ध उत्पादन के लिए किया जाता है।

यह उत्पाद विभिन्न अध्ययनों से उत्पन्न है जो पशुधन / पालतू पशुओं में बुनियादी पोषण संबंधी स्वास्थ्य आवश्यकताओं से संबंधित हैं।

हमारा मानना है कि यह उत्पाद पालतू पशुओं / पशुओं के बुनियादी स्वास्थ्य को प्राप्त करने के संदर्भ में काम करेगा।

मात्रा बनाने की विधि

पशुओं और घोड़ों के लिए - 50 मिलीलीटर दैनिक

बछड़ों के लिए - 10 मिलीलीटर दैनिक

पोल्ट्री पक्षी - 100 पक्षियों के लिए 50 मिलीलीटर

उपयोग करने से पहले बोतल को हिलाएं। यह उत्पाद किसी भी बीमारी का इलाज, रोकथाम, इलाज या निदान करने के लिए निर्धारित नहीं है। कृपया पशु चिकित्सा / पालतू पशु चिकित्सक से परामर्श करें।

संपर्क करें

कीवा इंडस्ट्रीज

Website : **www.kevaind.org**

धन्यवाद